



# SUPERAMENTO EPIDEMIA



## FINE STATO PANDEMIA

D.L. 24 del 24  
marzo 2022

### GESTIONE CONTATTI SCOLASTICI

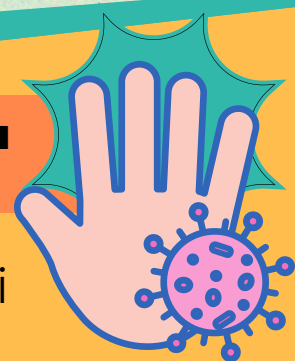

Con 4 casi di positività tra alunne/i in presenza con mascherina FFP2 per i docenti studenti >6 anni per 10 gg.

Con sintomi, obbligatorio test rapido o molecolare. Se ancora sintomatici, il test va ripetuto al quinto giorno dal contatto Ok anche test autoprodotta: esito negativo attestato con autocertificazione.

### CONTATTO STRETTO CON POSITIVO



- AUTOSORVEGLIANZA con uso della mascherina FFP2 per 10 gg al chiuso e in caso di assembramenti.
- Test antigenico molecolare o rapido anche in centri privati se compaiono sintomi e, se ancora sintomatici, dopo 5 gg dal contatto col positivo.

### TRASPORTI SCOLASTICI

- USO FFP2 fino al 30 aprile sui mezzi di trasporto scolastico dedicati ad alunni di scuola primaria, secondaria 1° e 2°
- Fino al 30 aprile GreenPass Base per mezzi di trasporto locale o regionale per soggetti superiori ai 12 anni
- OK uscite didattiche e partecipazione a manifestazioni sportive

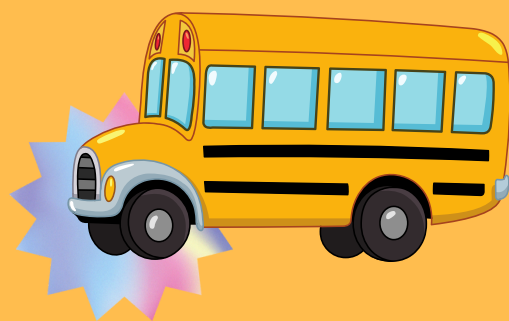

### A SCUOLA



- Fino a fine anno scolastico obbligatoria mascherina chirurgica
- NON HANNO OBBLIGO:  
i minori di 6 anni/gli esentati  
i soggetti che svolgono attività fisica MA con 2 mt di distanziamento
- INGRESSO nelle pertinenze scolastiche FINO AL 30 APRILE solo con GreenPass Base
- raccomandato il METRO di distanza interpersonale

### OBBLIGO VACCINALE

Fino al 15 giugno permane l'obbligo vaccinale per il personale scolastico da adempiersi con dose booster nei termini di validità delle certificazioni verdi ( 6 mesi)

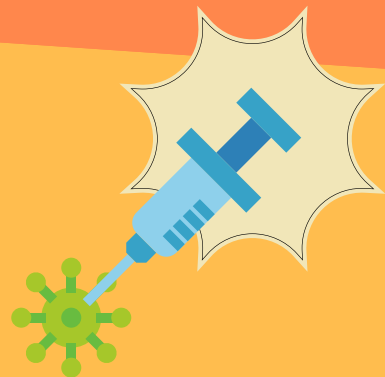

### SOLO PER I DOCENTI

- Sostituzione inadempienti con supplenti fino a fine anno scolastico (risoluzione del contratto solo in caso di adempimento obbligo vaccinale)
- In caso di inadempimento impiego in attività di supporto alla Istituzione Scolastica



- DDI solo per alunni in isolamento per Covid, su richiesta delle famiglie accompagnata da specifica certificazione medica
- Riammissione in classe con attestazione test antigenico rapido o molecolare con esito negativo.